

Rev	Endring	Utført	Kontr.	Dato
Prosjekt:				
Fløterveien 1 - Kontorbygg				
Gnr 7717 / Bnr 219				
Tiltakshaver:				
Kongsberg kommunale eiendom				
Numedalsvegen 114 3617 Kongsberg				
AFRY Architects				
<div><div>AFRY</div><div>Lilleakerveien 8, 0283, Oslo Tel: 24 10 10 10</div></div>				
Fase:		Tegnet:	Kontrollert:	
AS BUILT		PAH	LJH	
Prosjekt nr:	Dato:	Målestokk:	Format:	
D0287369	2026-04-29	1:1000	A3	
Situasjonsplan eksisterende				
Etasje	Fag	Systemkode	Tegn.type	Løpenr.
00	A	200	10	01
				Rev.

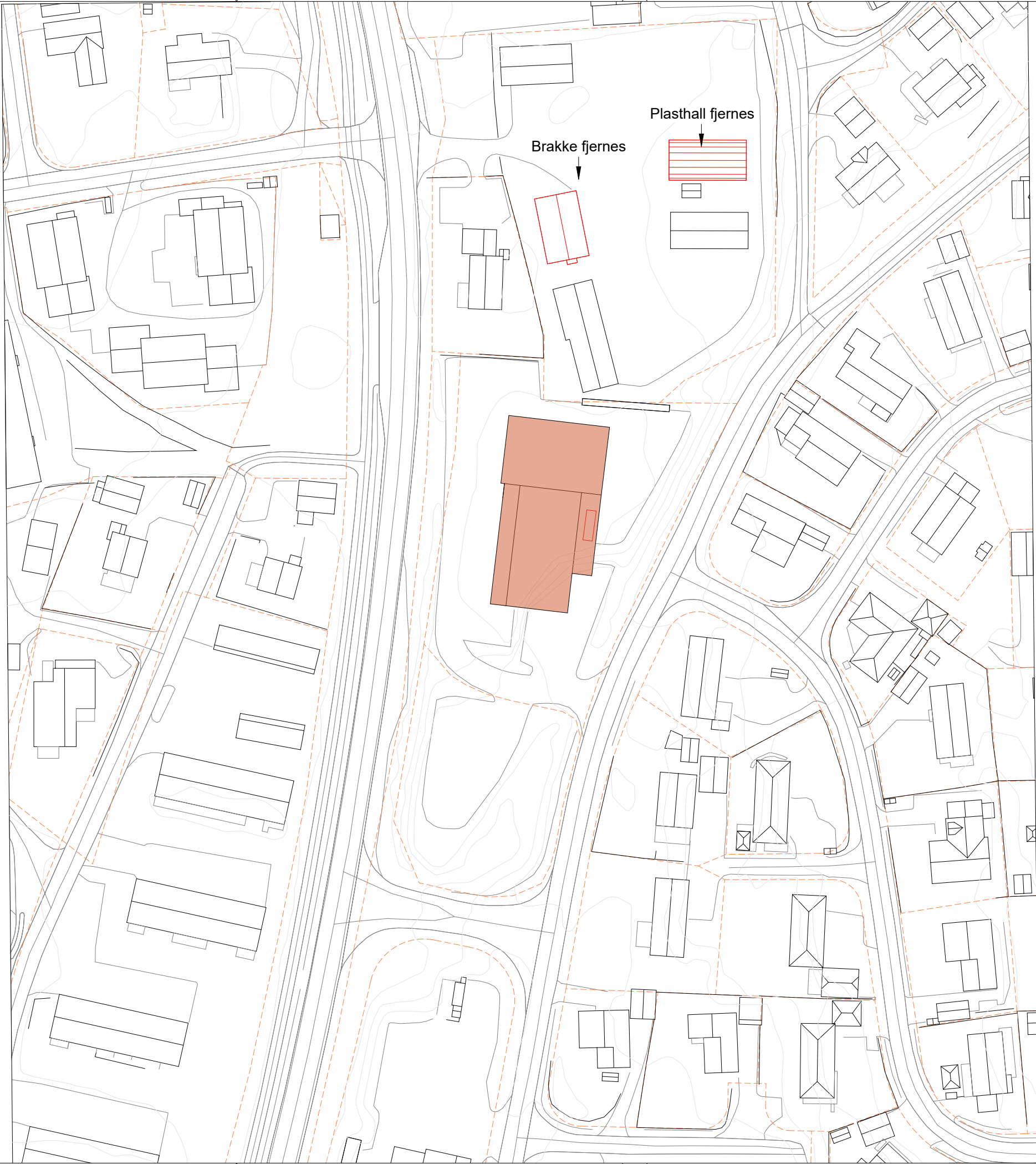

2	Lagt til beskrivelser			2026-04-20
1				2026-03-14
Rev	Endring	Utført	Kontr.	Dato

Prosjekt:

Fløterveien 1 - Kontorbygg

Gnr 7717 / Bnr 219

Tiltakshaver:

Kongsberg kommunale eiendom

Numedalsvegen 114

3617 Kongsberg

AFRY

AFRY Architects

Lilleakerveien 8,  
0283, Oslo  
Tel: 24 10 10 10

Fase:		Tegnet:	Kontrollert:
AS BUILT		PAH	LJH
Prosjekt nr:	Dato:	Målestokk:	Format:
D0287369	2026-04-29	1:1000	A3

# Situasjonsplan rivningsplan

Etasje	Fag	Systemkode	Tegn.type	Løpenr.	Rev.
00	A	200	10	02	2



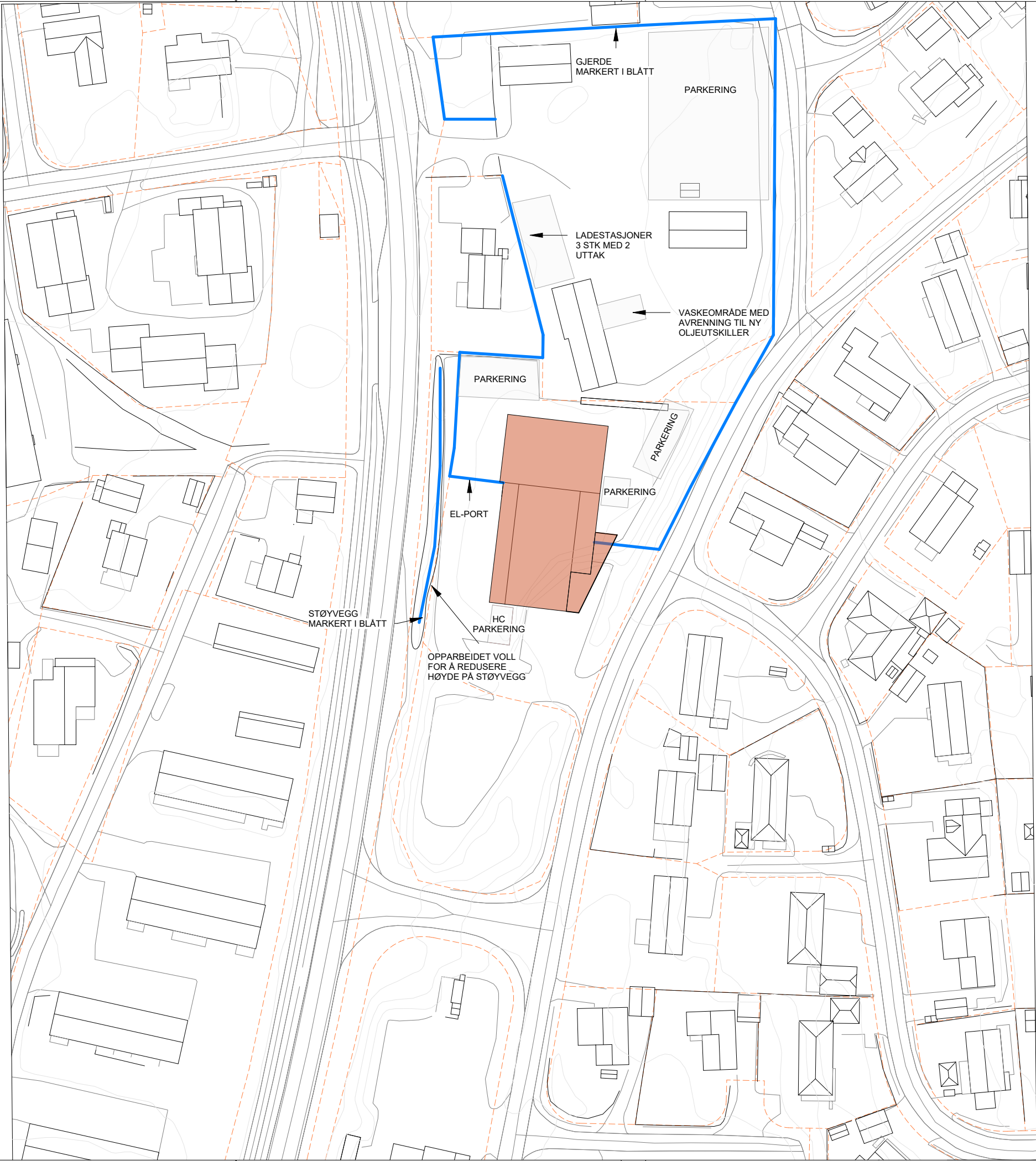

2	Lagt til beskrivelser			2026-04-20
1				2026-03-14
Rev	Endring	Utført	Kontr.	Dato

Prosjekt:

## Fløterveien 1 - Kontorbygg

Gnr 7717 / Bnr 219

Tiltakshaver:

### Kongsberg kommunale eiendom

Numedalsvegen 114  
3617 Kongsberg

**AFRY Architects**

 **AFRY**

Lilleakerveien 8,  
0283, Oslo  
Tel: 24 10 10 10

Fase:	Tegnet:	Kontrollert:
<b>FORPROSJEKT</b>	PAH	LJH
Prosjekt nr:	Dato:	Målestokk:
D0287369	2026-04-29	1:1000
		Format:
		<b>A3</b>

## Situasjonsplan nybygg

Etasje	Fag	Systemkode	Tegn.type	Løpenr.	Rev.
00	A	200	10	03	2

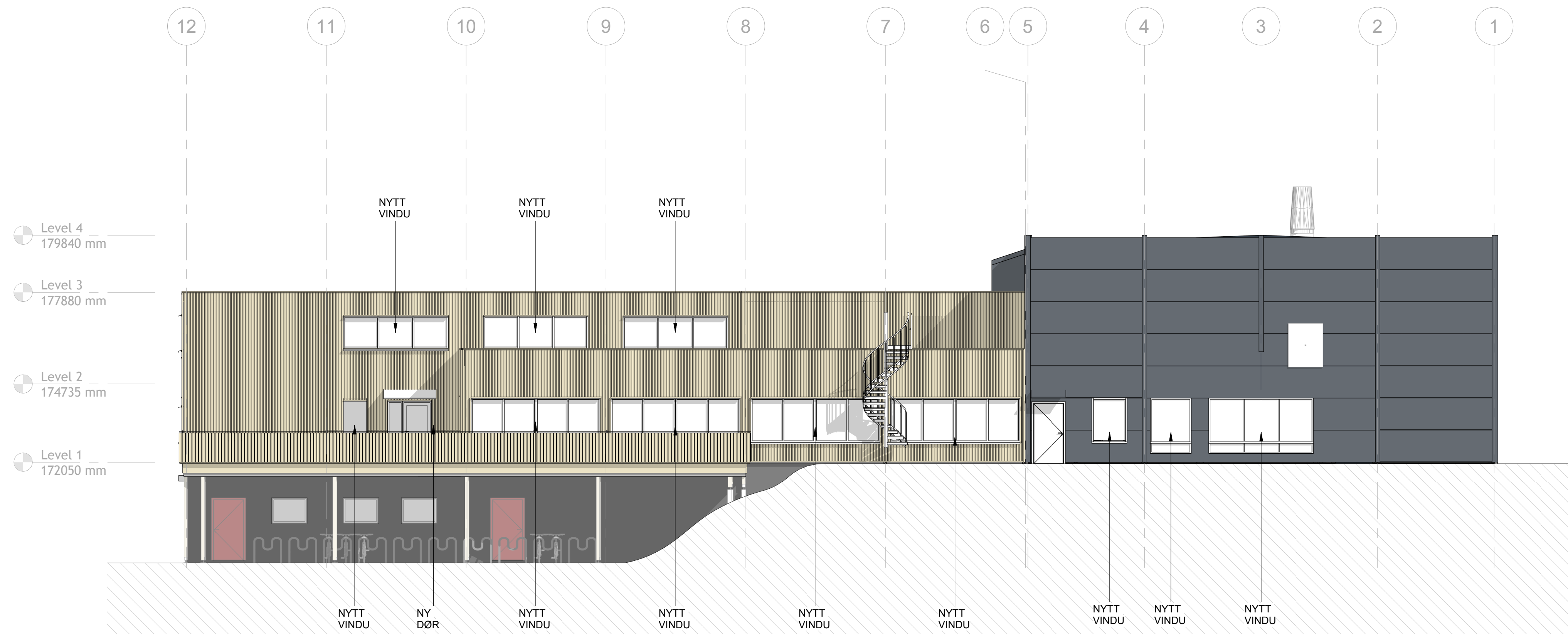

Fasade øst

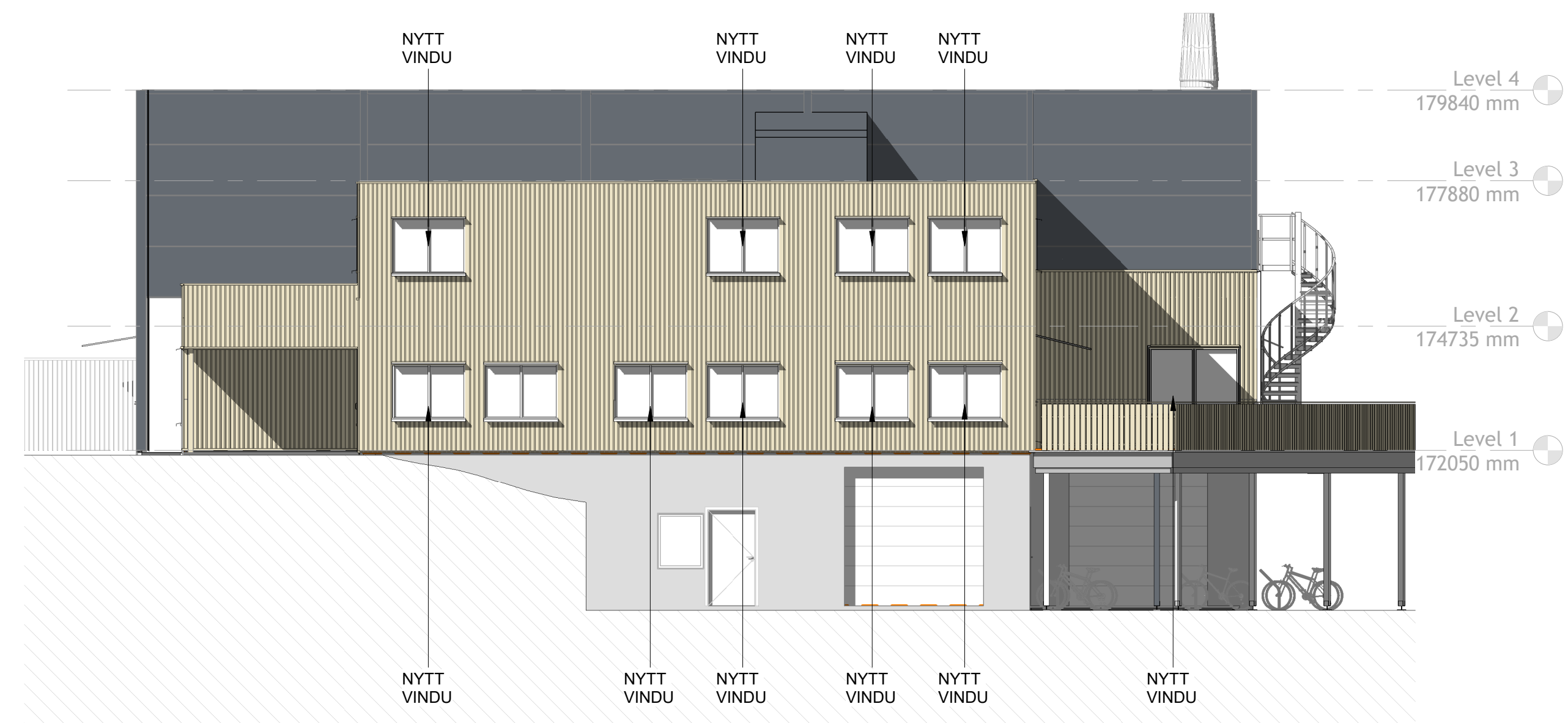

Fasade sør

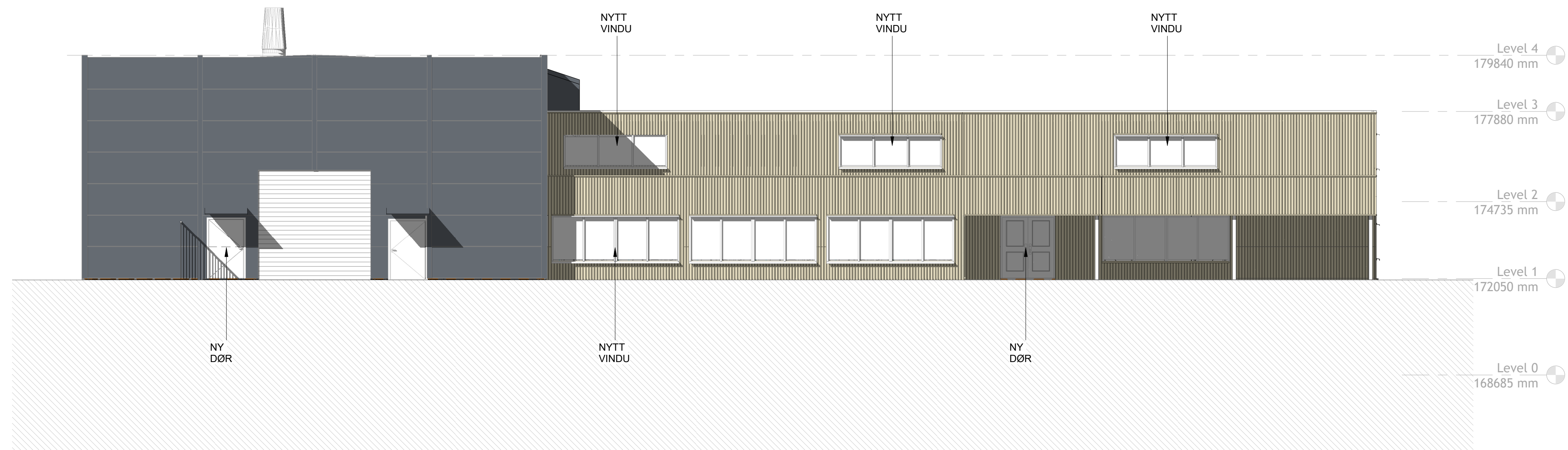

Fasade vest

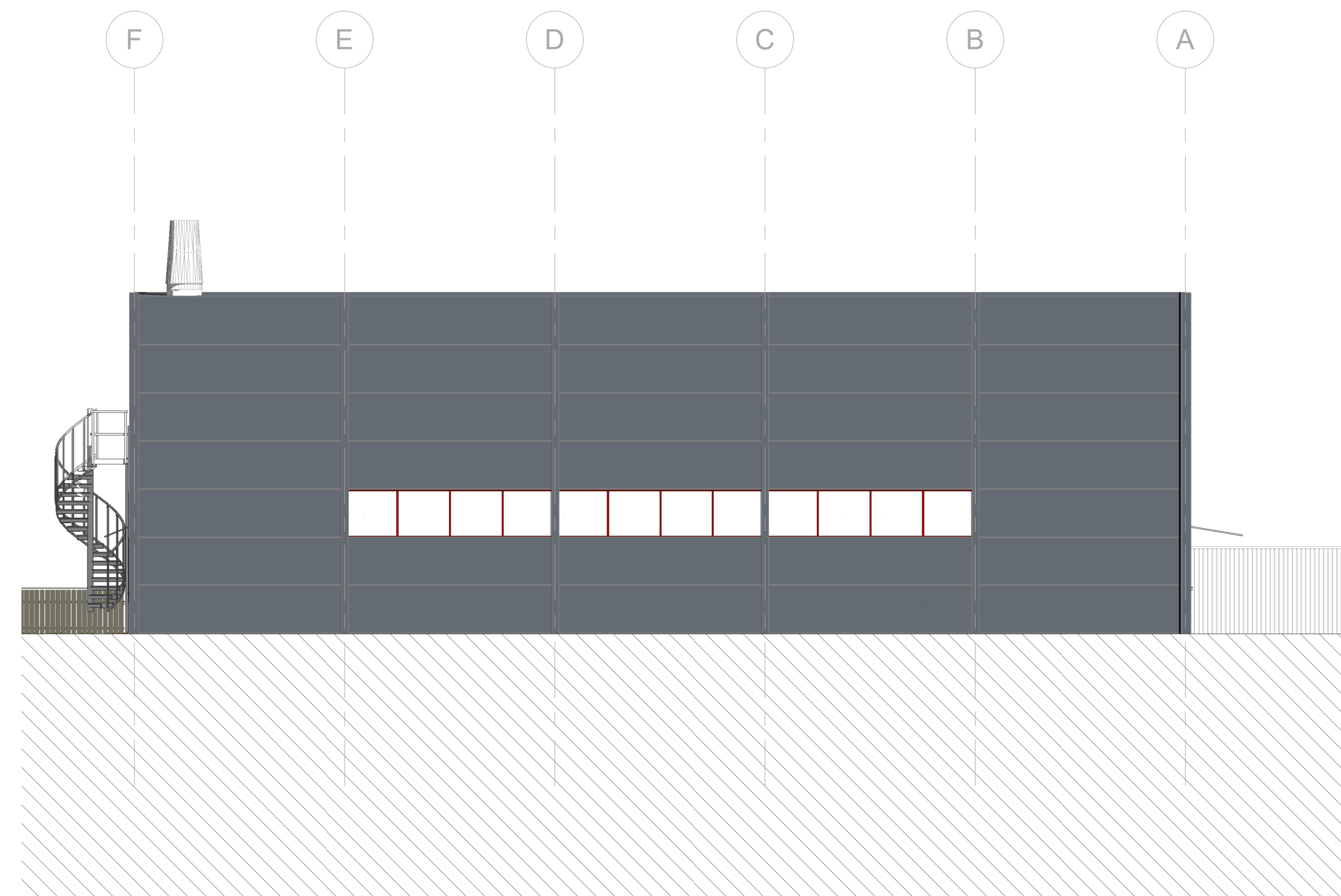

Fasade nord

Rev	Ending				Utført	Kontr.	Dato
Tegningsnummer							
Bygg nr.	Etasje	Fag	Systemkode	Tegn type	Lapenr	Prosjekt nr.	
00	A	200	40	01	D0287369		
<div><div><div><div><div></div><div>ARK : AFRY Ark Studio</div><div>Lilakerveien 8, 0283 Oslo</div></div><div><div></div><div>IARK : AFRY Ark Studio</div><div>Lilakerveien 8, 0283 Oslo</div></div><div><div></div><div>LARK :</div></div><div><div></div><div>PGK :</div></div><div><div></div><div>RIB :</div></div><div><div></div><div>RIV :</div></div><div><div></div><div>RIE :</div></div><div><div></div><div>RIBr :</div></div><div><div></div><div>RIG :</div></div><div><div></div><div>RIA :</div></div></div><div>+47 24 10 10 10</div></div></div>							
Lokasjon fig.							
Prosjekt:							
Fløterveien 1							
Gnr 7717 / Bnr 219							
Tilbehør:							
Kongsberg kommunale eiendom							
Næmmedalsvegen 114							
3617 Kongsberg							
AFRY Architects							
Lilakerveien 8, 0283, Oslo Tlf: 24 10 10 10							
Fase:		Ansvarlig:		Tegnet:		Kontrollert:	
FORPROSJEKT		LJH		PAH		IM	
Prosjekt nr.:		Dato:		Målestokk:		Formål:	
D0287369		2026-03-17		1 : 100		A1L	
Fasader							
Rev.							
Bygg nr.	Etasje	Fag	Systemkode	Tegn type	Lapenr		
00	A	200	40	01			



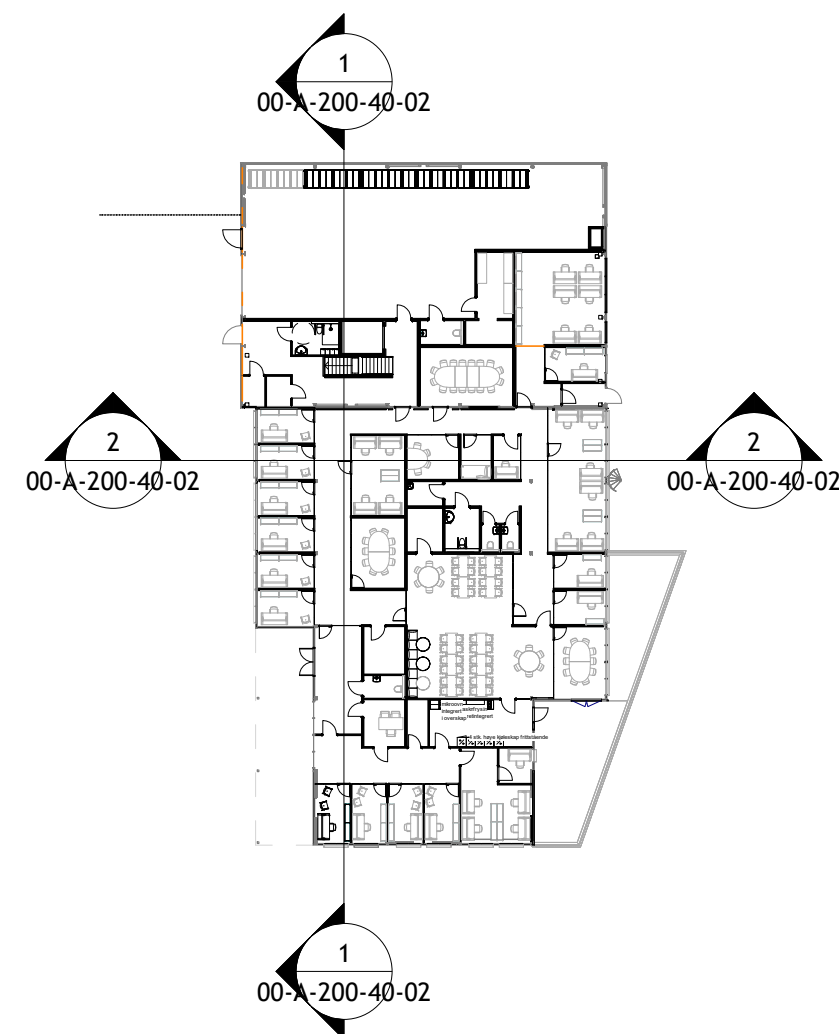
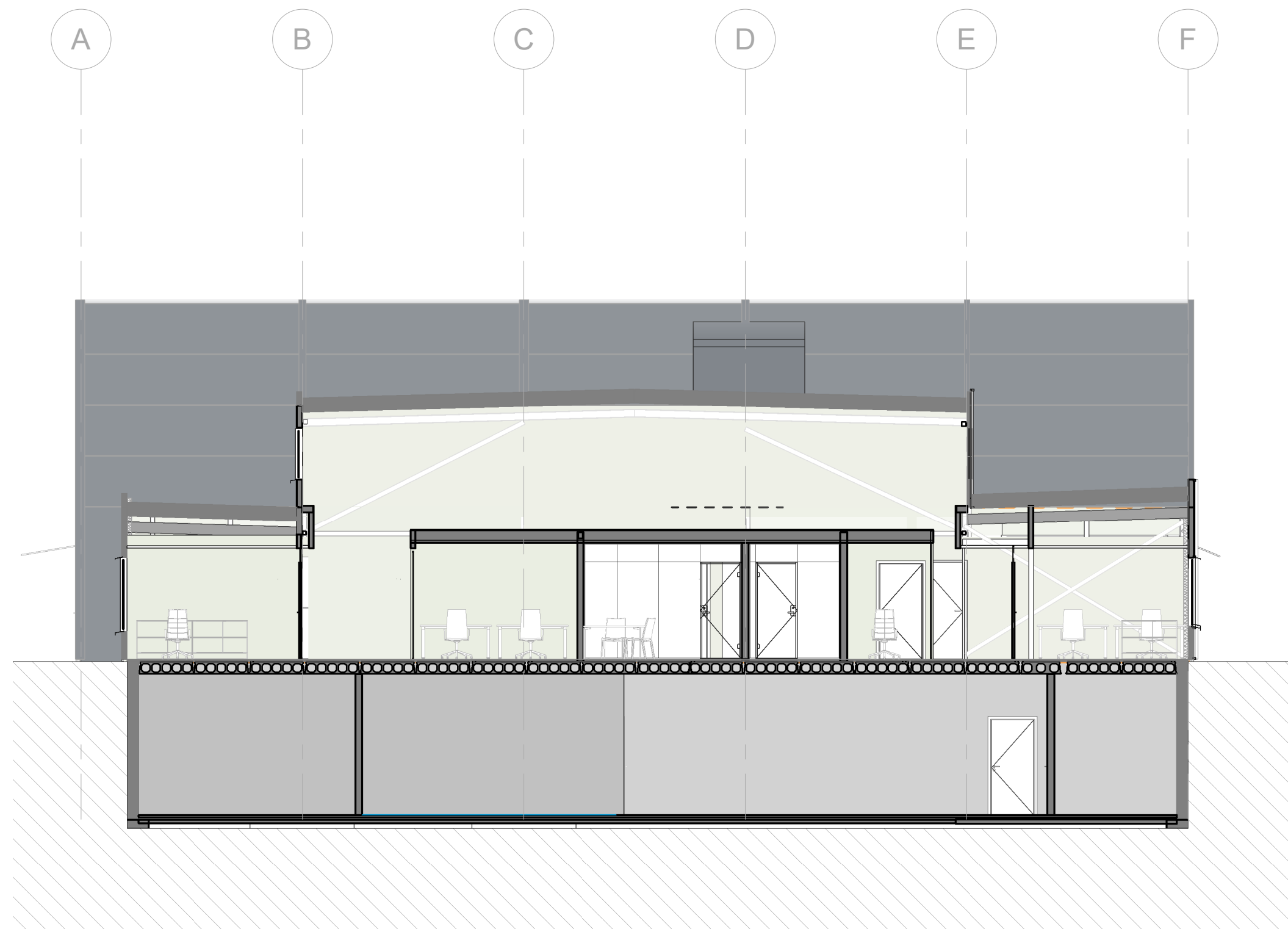
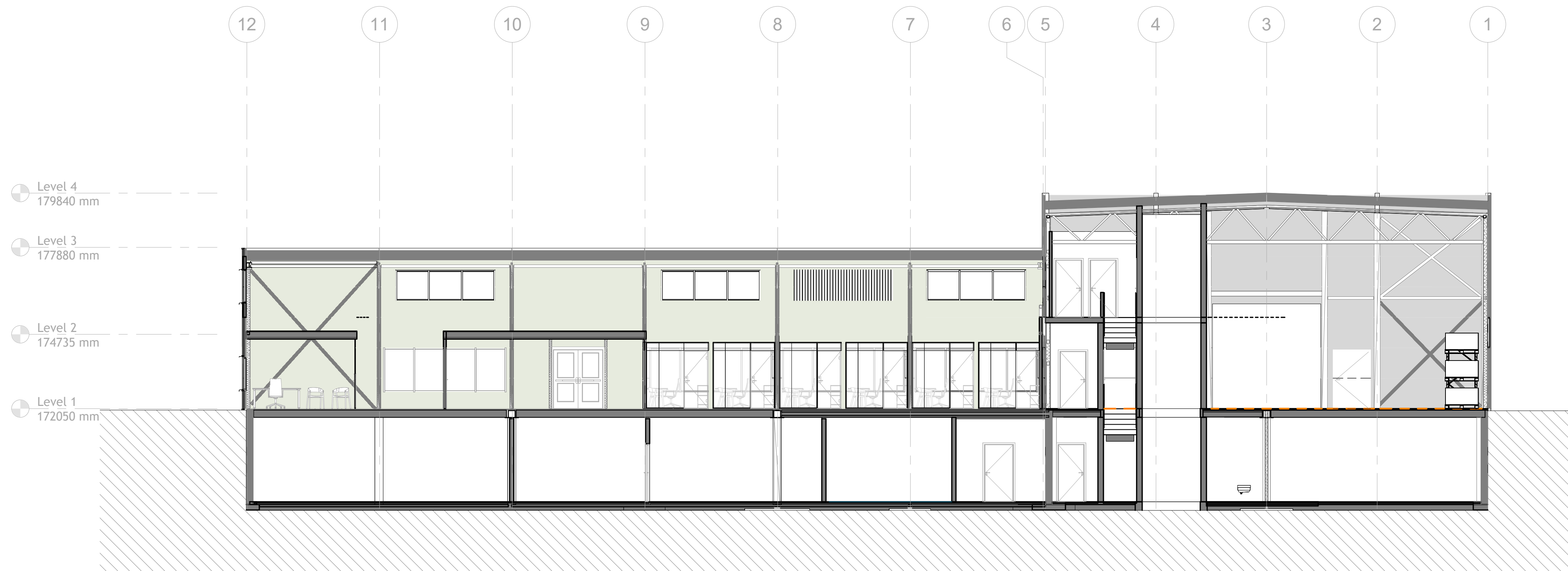

Rev	Endring					Utført	Kontr.	Dato
Tegningsnummer						Prosjektnr.  D0287369		
Bygg nr.	Etasje	Fag	Systemkode	Tegn.type	Løpnr			
	00	A	200	40	02			

- ARK : AFRY Ark Studio  
Lilaskerveien 8, 0283 Oslo +47 24 10 10 10
- IARK :
- LARK :
- PGK :
- RIB :
- RIV :
- RIE :
- RIBr :
- RIG :
- RIA :

Lokasjons fig.

Prosjekt:  
**Fløterveien 1**  
Gnr 7717 / Bnr 219

Titelshaven:  
**Kongsberg kommunale eiendom**  
Numedalsvegen 114  
3617 Kongsberg

**AFRY** AFRY Architects  
Lilaskerveien 8,  
0283, Oslo  
Tel: 24 10 10 10

Fase: <b>FORPROSJEKT</b>		Ansvarlig: LJH	Tegnet: PAH	Kontrollert: IM
Prosjekt nr: D0287369	Dato: 2026-03-17	Målestokk: 1:100	Format: A1	

Snitt

Bygg nr.	Etasje	Fag	Systemkode	Tegn. type	Løpnr.	Rev.
00	A	200	40	02		

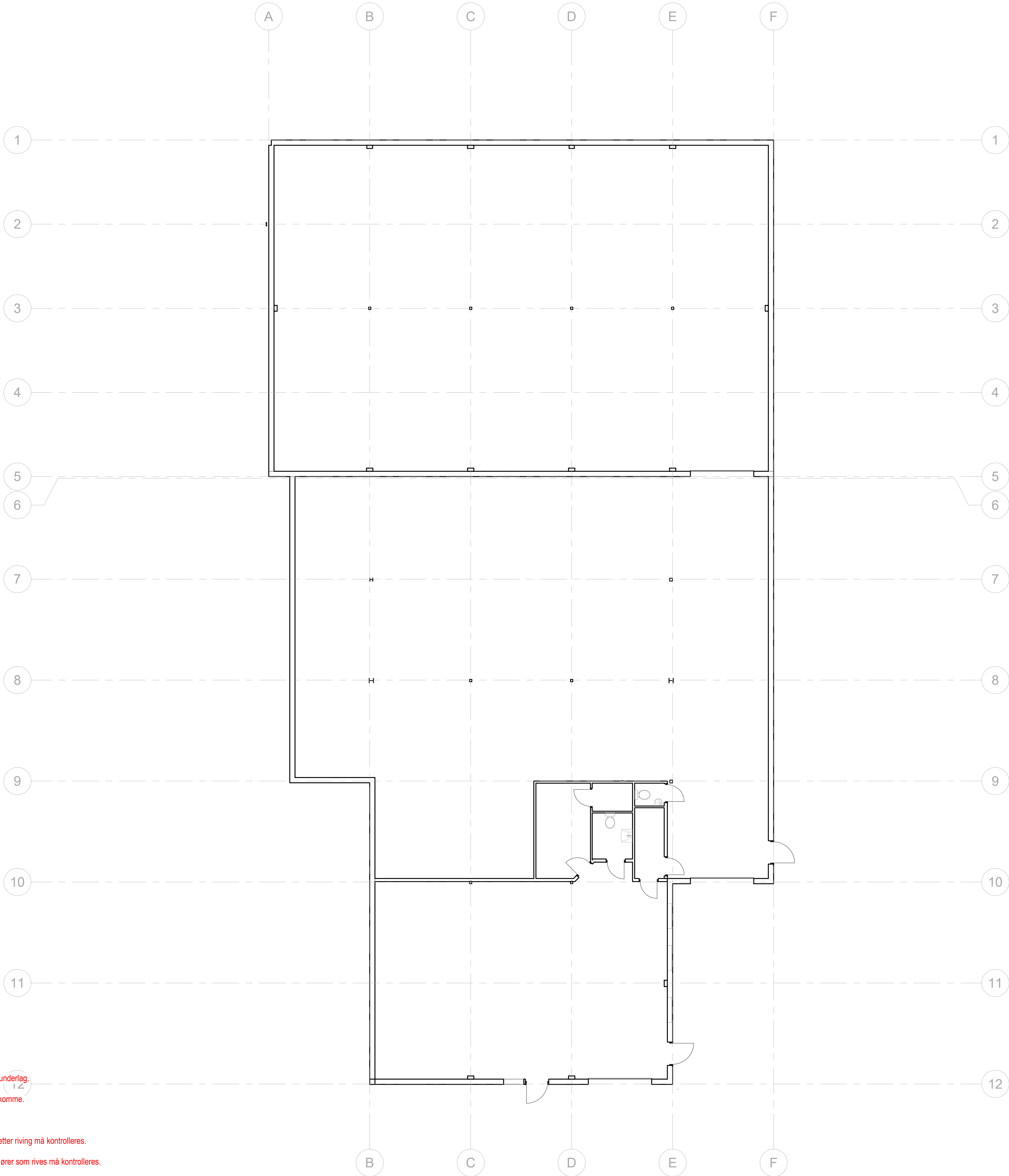

Tegning er basert på gammelt tegningsunderlag.

Avvik fra eksisternde situasjon kan forekomme.

Alle mål må kontrolleres på stedet.

Målsetting for nye utsparinger i betong etter riving må kontrolleres.

Målsetting usparinger etter vinduer og dører som rives må kontrolleres.

- Nye søyler
- Nye vegger
- Eksisterende vegger

Rev		Endring				Utført	Kontr.	Dato
Tegningsnummer						Prosjektnr.		
Bygg nr.	Etasje	Fag	Systemkode	Tegn.type	Løpenr.			
00K	A	200	20	01	D0287369			
<div><div></div>ARK : AFRY Ark Studio Lilleakerveien 8, 0283 Oslo</div>						+47 24 10 10 10		
<div><div></div>IARK :</div>						+47 24 10 10 10		
<div><div></div>LARK :</div>								
<div><div></div>PGK :</div>								
<div><div></div>RIB :</div>								
<div><div></div>RIV :</div>								
<div><div></div>RIE :</div>								
<div><div></div>RIBr :</div>								
<div><div></div>RIG :</div>								
<div><div></div>RIA :</div>								
Lokasjons fig.								
Prosjekt:								
Fløterveien 1								
Gnr 7717 / Bnr 219								
Titelshaver:								
Kongsberg kommunale eiendom								
Numedalsvegen 114 3617 Kongsberg								
<div><div></div>AFRY</div>			AFRY Architects					
			Lilleakerveien 8, 0283, Oslo Tel: 24 10 10 10					
Fase:			Ansvarlig:		Tegnet:		Kontrollert:	
FORPROSJEKT			LJH		PAH		IM	
Prosjekt nr:		Dato:			Målestokk:		Format:	
D0287369		2026-03-17			1 : 100		A1	
Eksisterende plantegning U. etasje								
Bygg nr.		Etasje	Fag	Systemkode	Tegn.type	Løpenr.	Rev.	
00K	A	200	20	01				



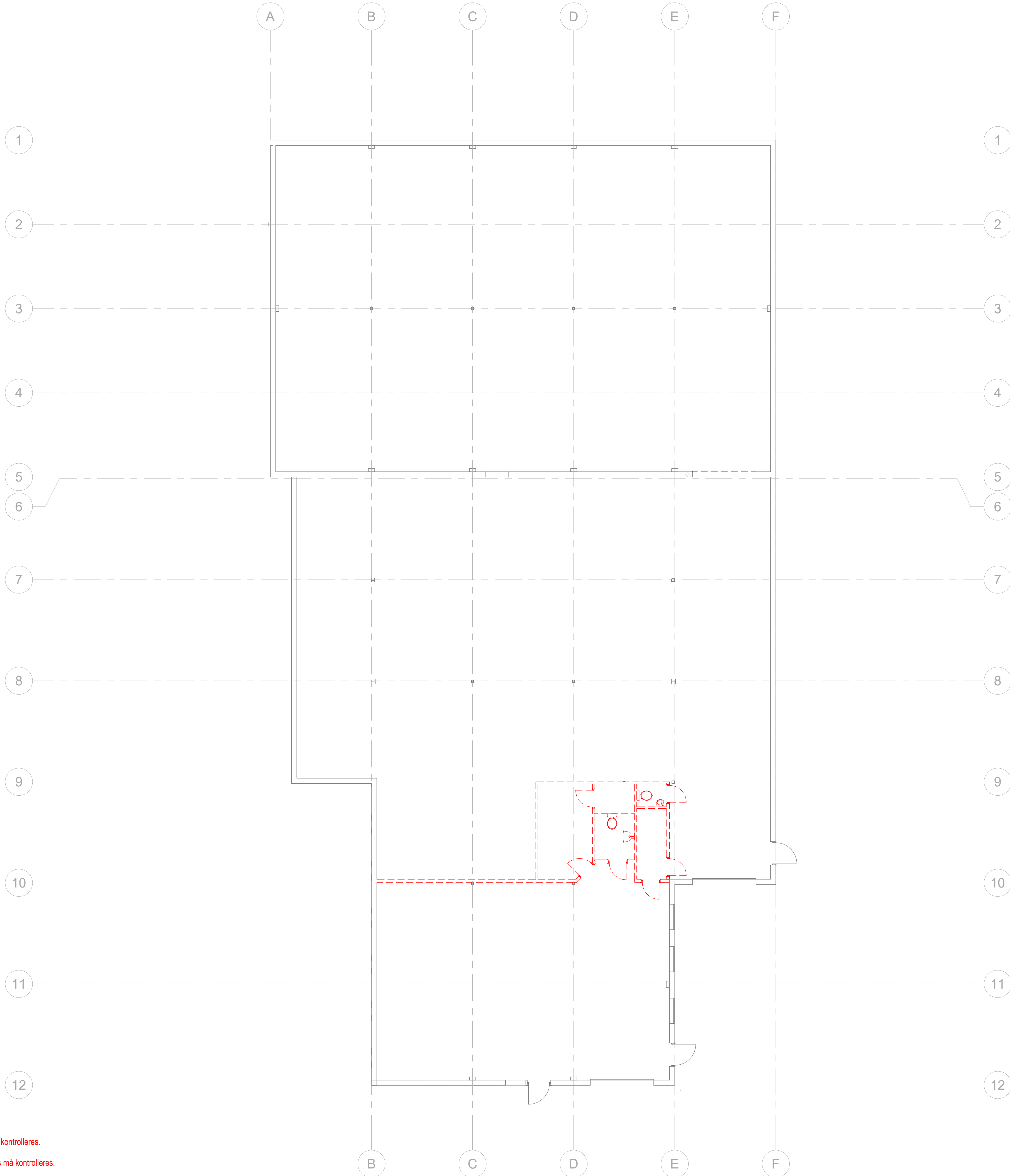

Tegning er basert på gammelt tegningsunderlag.  
Avvik fra eksisternde situasjon kan forekomme.  
Alle mål må kontrolleres på stedet.  
Målsetting for nye utsparinger i betong etter riving må kontrolleres.  
Målsetting usparinger etter vinduer og dører som rives må kontrolleres.

- Nye søyler
- Nye vegger
- Eksisterende vegger
- Rives

Rev	Endring					Utført	Kontr.	Dato
Tegningsnummer						Prosjektnr.		
Bygg nr.	Etasje	Fag	Systemkode	Tegn. type	Løpnr			
00K	A	200	20	02	D0287369			
<div><div><div>●</div>ARK : AFRY Ark Studio Lilleakerveien 8, 0283 Oslo</div><div><div>●</div>IARK :</div><div><div>○</div>LARK :</div><div><div>○</div>PGK :</div><div><div>○</div>RIB :</div><div><div>○</div>RIV :</div><div><div>○</div>RIE :</div><div><div>○</div>RIBr :</div><div><div>○</div>RIG :</div><div><div>○</div>RIA :</div></div>						+47 24 10 10 10		
						+47 24 10 10 10		
Lokasjons fig.								
Prosjekt: Fløterveien 1 Gnr 7717 / Bnr 219								
Titelshaver: Kongsberg kommunale eiendom Numedalsvegen 114 3617 Kongsberg								
<div><div><div><div></div></div></div><div>AFRY</div></div> <div><div>AFRY Architects</div><div>Lilleakerveien 8, 0283, Oslo Tel: 24 10 10 10</div></div>								
Fase: FORPROSJEKT						Ansvarlig: LJH	Tegnet: PAH	Kontrollert: IM
Prosjekt nr: D0287369		Dato: 2026-03-17				Målestokk: 1 : 100	Format: A1	
Rivningsplan U. etasje								
Bygg nr.	Etasje	Fag	Systemkode	Tegn. type	Løpnr	Rev.		
00K	A	200	20	02				



Tegning er basert på gammelt tegningsunderlag.

Avvik fra eksisternde situasjon kan forekomme.

Alle mål må kontrolleres på stedet.

Målsetting for nye utsparinger i betong etter riving må kontrolleres.

Målsetting usparinger etter vinduer og dører som rives må kontrolleres.

- Nye søyler
- Nye vegger
- Eksisterende vegger

- Rom
- Disponibelt
- Drift
- Garderobe
- Hvilerom
- Kjøkken
- Kontor
- Kontorlandskap
- Møte
- Parkering
- Sirkulasjon
- Sivilforsvaret
- Stillerom
- Teknisk
- Terrasse
- WC

Rev	Endring					Utført	Kontr.	Dato
Tegningsnummer						Prosjektnr.		
Bygg nr.	Etasje	Fag	Systemkode	Tegn. type	Løpenr			
00K	A	200	20	03	D0287369			
<div><div><div>●</div><div>ARK : AFRY Ark Studio Lilleakerveien 8, 0283 Oslo</div></div><div><div>●</div><div>IARK :</div></div><div><div>○</div><div>LARK :</div></div><div><div>○</div><div>PGK :</div></div><div><div>○</div><div>RIB :</div></div><div><div>○</div><div>RIV :</div></div><div><div>○</div><div>RIE :</div></div><div><div>○</div><div>RIBr :</div></div><div><div>○</div><div>RIG :</div></div><div><div>○</div><div>RIA:</div></div></div> <div>+47 24 10 10 10</div> <div>+47 24 10 10 10</div>								
Lokasjons fig.								
Prosjekt: Fløterveien 1 Gnr 7717 / Bnr 219								
Titelshaver: Kongsberg kommunale eiendom Numedalsvegen 114 3617 Kongsberg								
<div><div><div><div></div><div>AFRY</div></div><div><div>AFRY Architects</div><div>Lilleakerveien 8, 0283, Oslo Tel: 24 10 10 10</div></div></div></div>								
Fase: FORPROSJEKT						Ansvarlig: LJH	Tegnet: PAH	Kontrollert: IM
Prosjekt nr: D0287369		Dato: 2026-03-17			Målestokk: 1 : 100		Format: A1	
Plantegning U. etasje								
Bygg nr.	Etasje	Fag	Systemkode	Tegn. type	Løpenr	Rev.		
00K	A	200	20	03				



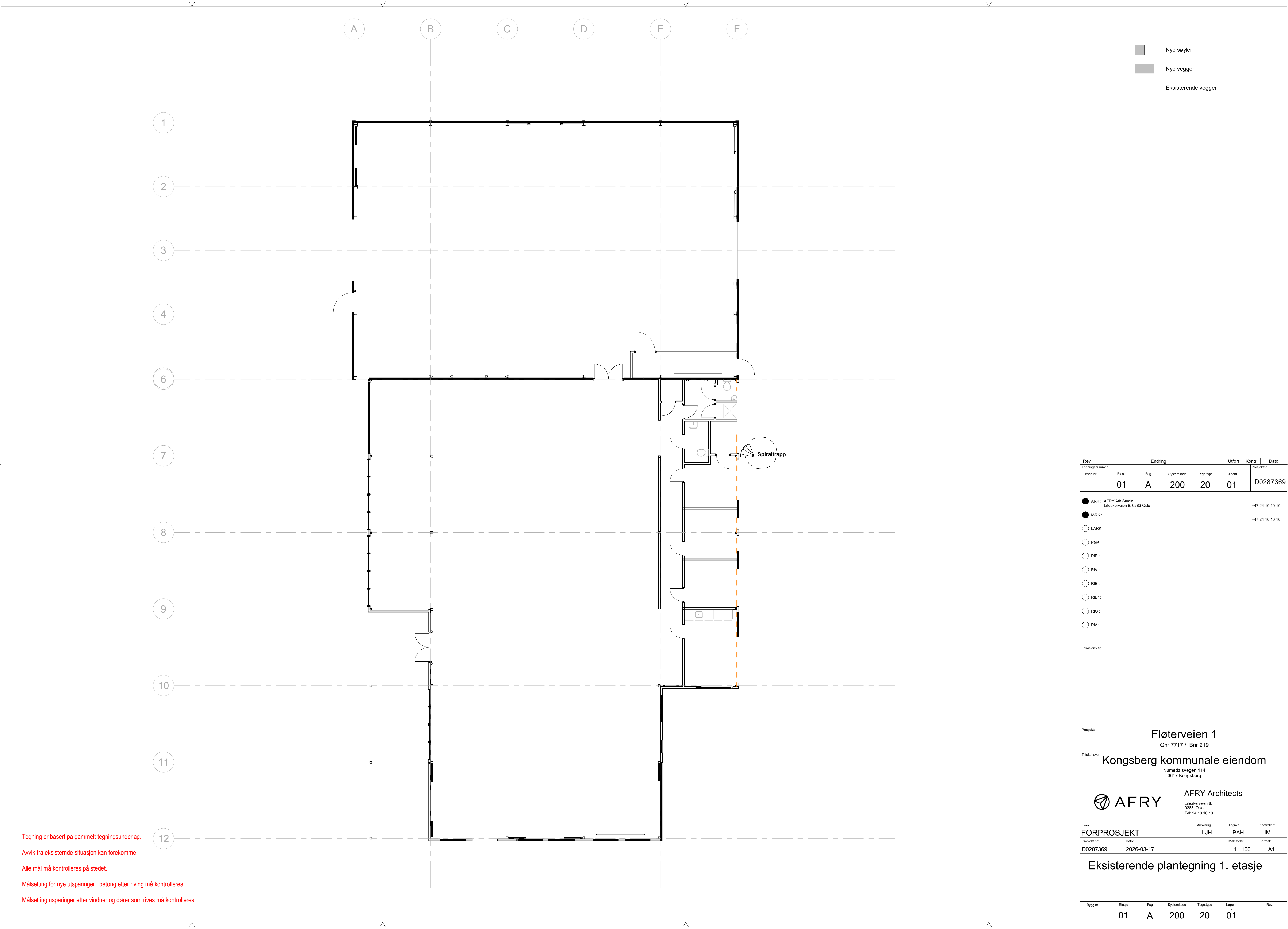

Tegning er basert på gammelt tegningsunderlag.

Avvik fra eksisternde situasjon kan forekomme.

Alle mål må kontrolleres på stedet.

Målsetting for nye utsparinger i betong etter riving må kontrolleres.

Målsetting usparinger etter vinduer og dører som rives må kontrolleres.

- Nye søyler
- Nye vegger
- Eksisterende vegger

Rev	Endring					Utført	Kontr.	Dato
Tegningsnummer						Prosjektnr.		
Bygg nr.	Etasje	Fag	Systemkode	Tegn.type	Løpenr.			
01	A	200	20	01	D0287369			
<div><div></div>ARK : AFRY Ark Studio Lilleakerveien 8, 0283 Oslo</div>						+47 24 10 10 10		
<div><div></div>IARK :</div>						+47 24 10 10 10		
<div><div></div>LARK :</div>								
<div><div></div>PGK :</div>								
<div><div></div>RIB :</div>								
<div><div></div>RIV :</div>								
<div><div></div>RIE :</div>								
<div><div></div>RIBr :</div>								
<div><div></div>RIG :</div>								
<div><div></div>RIA :</div>								

Lokasjons fig.

Prosjekt: Fløterveien 1 Gnr 7717 / Bnr 219								
Titelshaver: Kongsberg kommunale eiendom Numedalsvegen 114 3617 Kongsberg								

AFRY

AFRY Architects  
Lilleakerveien 8,  
0283, Oslo  
Tel: 24 10 10 10

Fase: FORPROSJEKT			Ansvarlig: LJH	Tegnet: PAH	Kontrollert: IM
Prosjekt nr: D0287369	Dato: 2026-03-17			Målestokk: 1 : 100	Format: A1

Eksisterende plantegning 1. etasje

Bygg nr.	Etasje	Fag	Systemkode	Tegn.type	Løpenr.	Rev.
01	A	200	20	01		

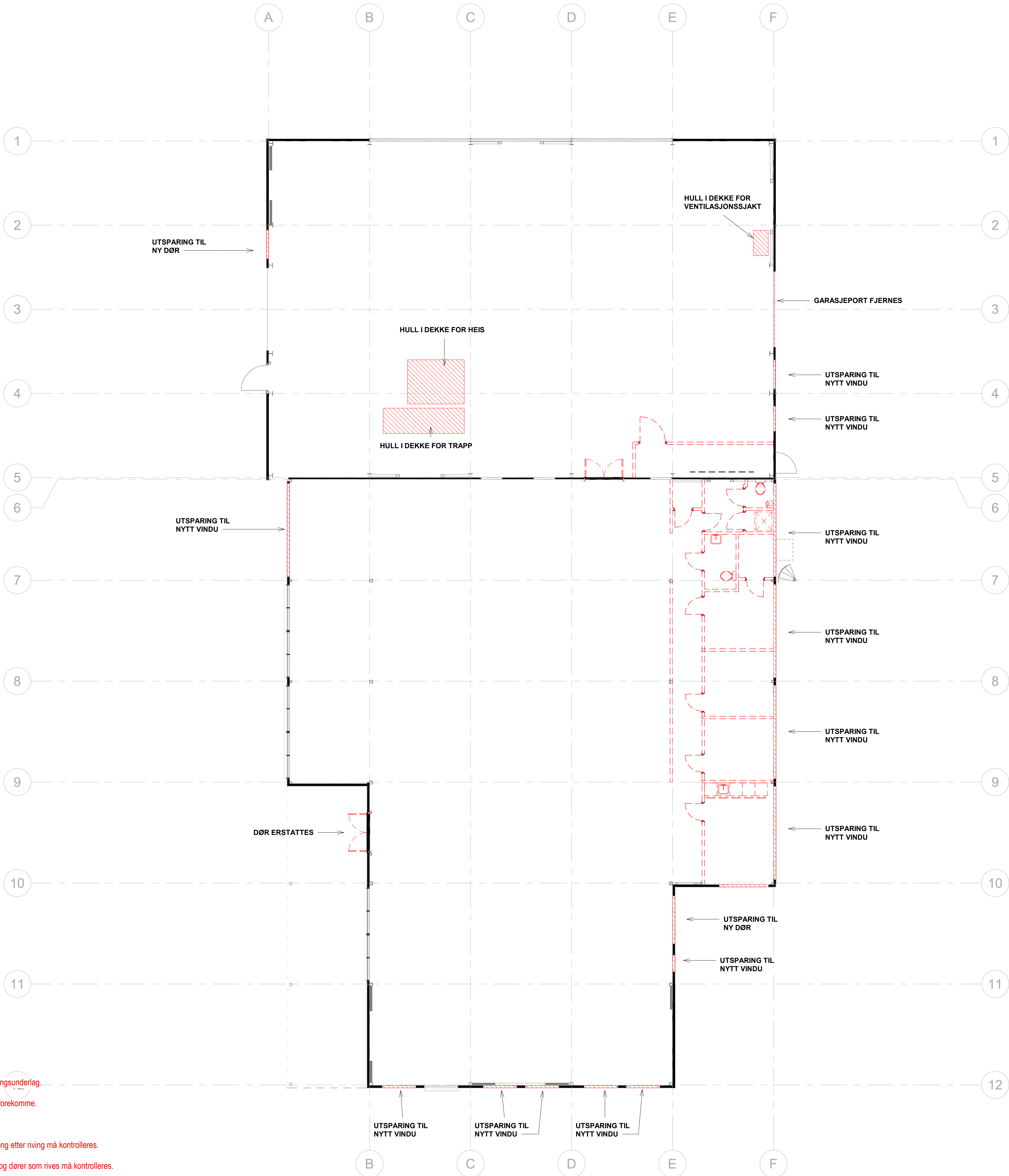

Tegning er basert på gammelt tegningsunderlag.

Avvik fra eksisterende situasjon kan forekomme.

Alle mål må kontrolleres på stedet.

Målsetting for nye utsparinger i betong etter riving må kontrolleres.

Målsetting utsparinger etter vinduer og dører som rives må kontrolleres.

- Nye søyler
- Nye vegger
- Eksisterende vegger
- Rives

Rev	Endring					Utført	Kontr.	Dato
Tegningsnummer						Prosjektnr.		
Bygg nr.	Etappe	Fag	Systemkode	Tegn. type	Løpnr.			
01	A	200	20	02	D0287369			
<div><div></div>ARK : AFRY Ark Studio Lilleakerveien 8, 0283 Oslo</div>						+47 24 10 10 10		
<div><div></div>IARK :</div>						+47 24 10 10 10		
<div><div></div>LARK :</div>								
<div><div></div>PGK :</div>								
<div><div></div>RIB :</div>								
<div><div></div>RIV :</div>								
<div><div></div>RIE :</div>								
<div><div></div>RIBr :</div>								
<div><div></div>RIG :</div>								
<div><div></div>RIA :</div>								

Lokasjons fig.

Prosjekt: Fløterveien 1 Gnr 7717 / Bnr 219								
Titelshaver: Kongsberg kommunale eiendom Numedalsvegen 114 3617 Kongsberg								

AFRY

AFRY Architects  
Lilleakerveien 8,  
0283, Oslo  
Tel: 24 10 10 10

Fase: FORPROSJEKT			Ansvarlig: LJH	Tegnet: PAH	Kontrollert: IM			
Prosjekt nr: D0287369	Dato: 2026-03-17			Målestokk: 1 : 100	Format: A1			

Rivningsplan 1. etasje

Bygg nr.	Etappe	Fag	Systemkode	Tegn. type	Løpnr.	Rev.		
01	A	200	20	02				





Tegning er basert på gammelt tegningsunderlag.  
Avvik fra eksisterende situasjon kan forekomme.  
Alle mål må kontrolleres på stedet.  
Målsetting for nye utsparinger i betong etter riving må kontrolleres.  
Målsetting utsparinger etter vinduer og dører som rives må kontrolleres.

- Nye søyler
- Nye vegger
- Eksisterende vegger

- Rom
- Disponibelt
  - Drift
  - Garderobe
  - Hvilerom
  - Kjøkken
  - Kontor
  - Kontorlandskap
  - Møte
  - Parkering
  - Sirkulasjon
  - Siviltorsvaret
  - Stillerom
  - Teknisk
  - Terrasse
  - WC

Rev		Endring			Utført	Kontr.	Dato
Tegningsnummer					Prosjektnr.		
Bygg nr.	Etasje	Fag	Systemkode	Tegn. type	Lapenr.		
01	A	200	20	03	D0287369		
<div><div><div>●</div>ARK : AFRY Ark Studio Lillesakerveien 8, 0283 Oslo</div><div><div>●</div>IARK :</div><div><div>○</div>LARK :</div><div><div>○</div>PGK :</div><div><div>○</div>RIB :</div><div><div>○</div>RIV :</div><div><div>○</div>RIE :</div><div><div>○</div>RIBr :</div><div><div>○</div>RIG :</div><div><div>○</div>RIA :</div></div> <div>+47 24 10 10 10</div> <div>+47 24 10 10 10</div>							
Lokasjons fig.							
Prosjekt: Fløterveien 1 Gnr 7717 / Bnr 219							
Tilskriver: Kongsberg kommunale eiendom Numedalsvegen 114 3617 Kongsberg							
<div><div><div></div></div><div>AFRY</div></div>				AFRY Architects Lillesakerveien 8, 0283 Oslo Tel: 24 10 10 10			
Fase: FORPROSJEKT			Ansvarlig: LJH	Tegnet: PAH	Kontrollert: IM		
Prosjekt nr: D0287369	Dato: 2026-03-24			Målestokk: 1 : 100	Format: A1		
Plantegning 1. etasje							
Bygg nr.	Etasje	Fag	Systemkode	Tegn. type	Lapenr.	Rev.	
01	A	200	20	03			

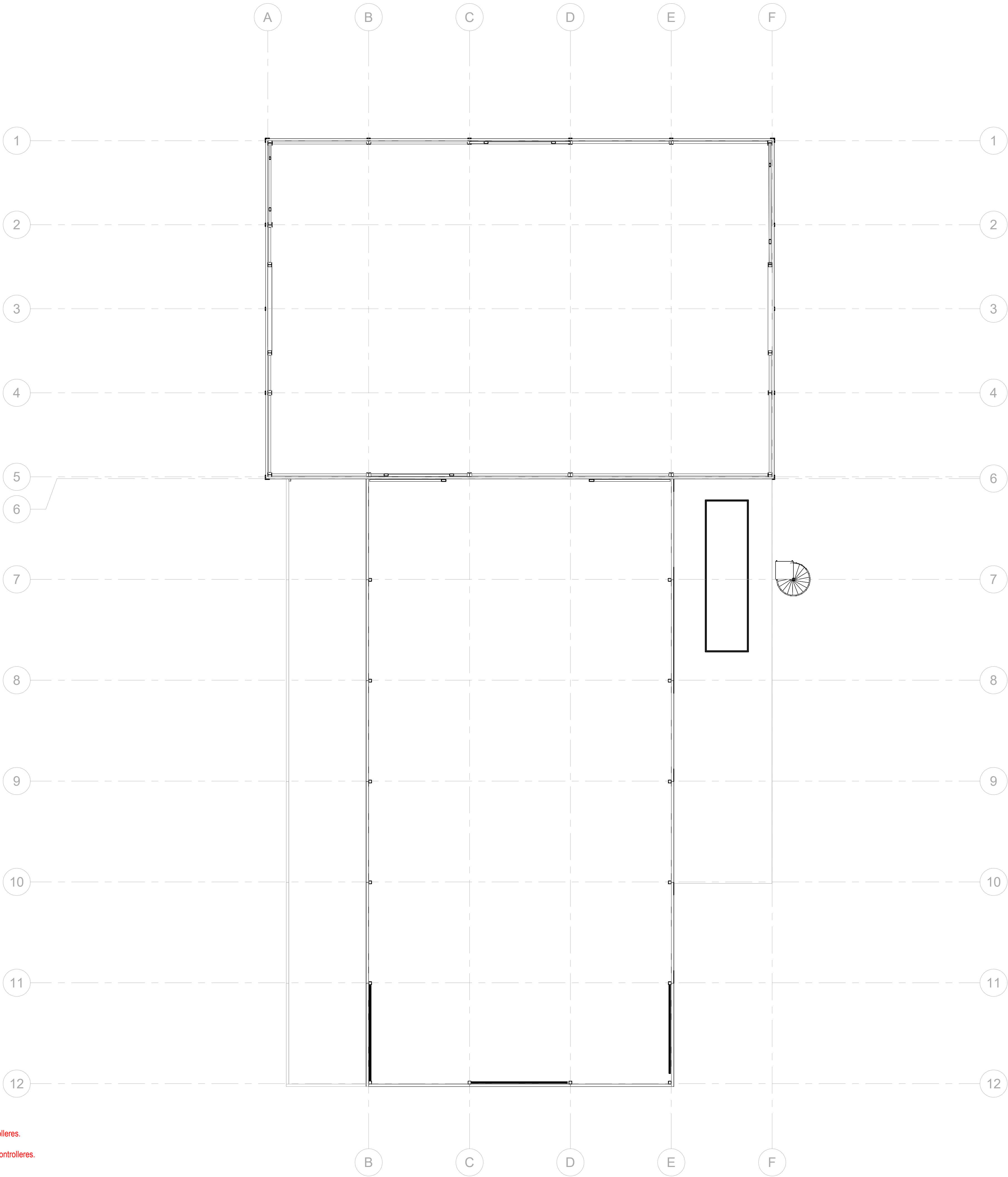

Tegning er basert på gammelt tegningsunderlag.  
Avvik fra eksisternde situasjon kan forekomme.  
Alle mål må kontrolleres på stedet.  
Målsetting for nye utsparinger i betong etter riving må kontrolleres.  
Målsetting usparinger etter vinduer og dører som rives må kontrolleres.

- Nye søyler
- Nye vegger
- Eksisterende vegger

Rev	Endring					Utført	Kontr.	Dato
Tegningsnummer						Prosjektnr.		
Bygg nr.	Etasje	Fag	Systemkode	Tegn. type	Løpnr			
02	A	200	20	1	D0287369			
<div><div><div>●</div><div>ARK : AFRY Ark Studio</div><div>Liliekerveien 8, 0283 Oslo</div></div><div><div><div>●</div><div>IARK :</div></div><div><div><div>○</div><div>LARK :</div></div><div><div><div>○</div><div>PGK :</div></div><div><div><div>○</div><div>RIB :</div></div><div><div><div>○</div><div>RIV :</div></div><div><div><div>○</div><div>RIE :</div></div><div><div><div>○</div><div>RIBr :</div></div><div><div><div>○</div><div>RIG :</div></div><div><div><div>○</div><div>RIA :</div></div></div></div></div></div></div></div></div></div></div></div>						+47 24 10 10 10		
						+47 24 10 10 10		
Lokasjons fig.								
Prosjekt:								
Fløterveien 1								
Gnr 7717 / Bnr 219								
Titelshaver:								
Kongsberg kommunale eiendom								
Numedalsvegen 114								
3617 Kongsberg								
<div><div><div></div></div><div>AFRY</div></div>			AFRY Architects					
			Liliekerveien 8,					
			0283, Oslo					
			Tel: 24 10 10 10					
Fase:			Ansvarlig:	Tegnet:	Kontrollert:			
FORPROSJEKT			LJH	PAH	IM			
Prosjekt nr:		Dato:		Målestokk:		Format:		
D0287369		2026-03-23		1 : 100		A1		
Eksisterende plantegning 2. etasje								
Bygg nr.	Etasje	Fag	Systemkode	Tegn. type	Løpnr	Rev.		
02	A	200	20	1				



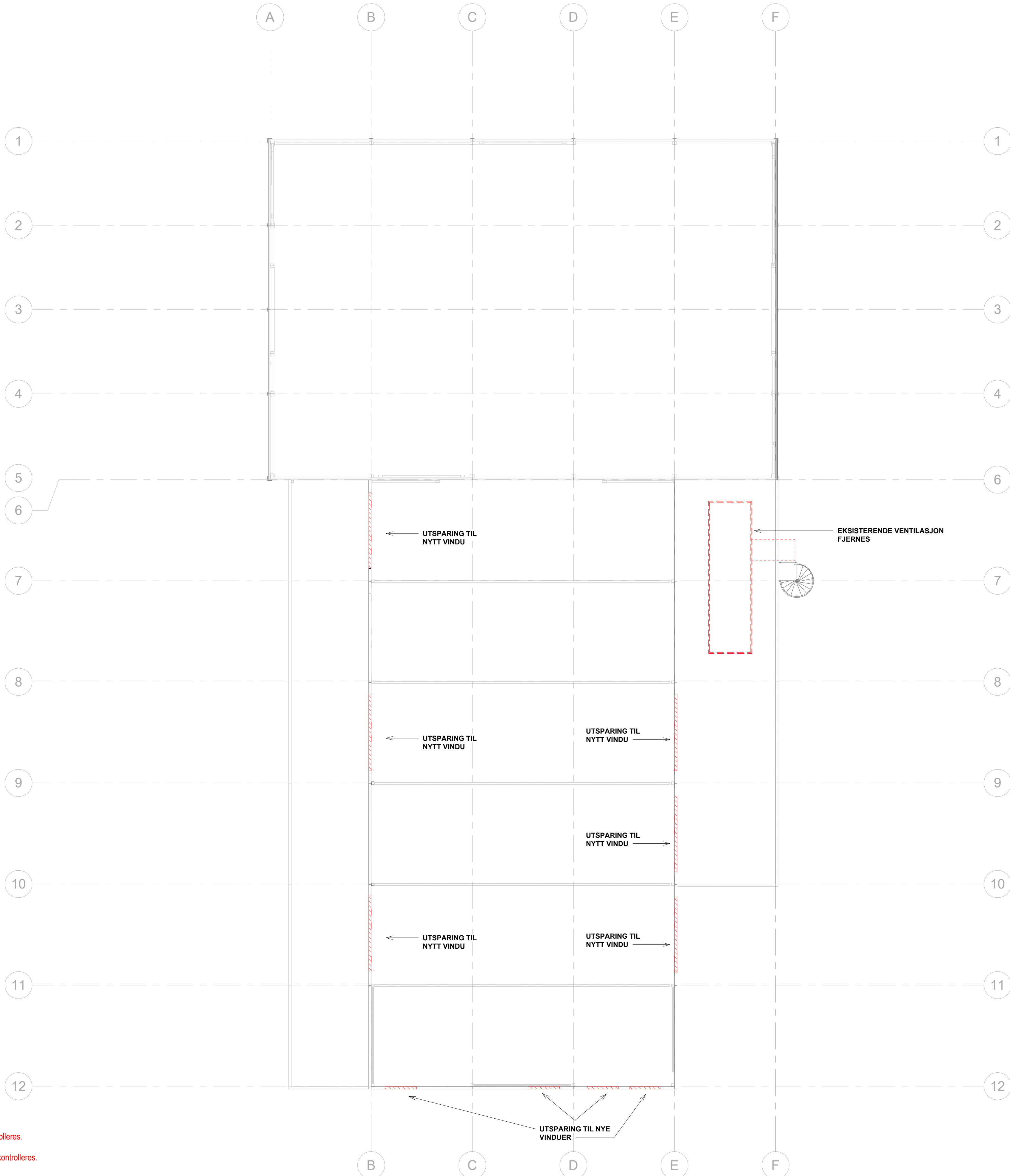

Tegning er basert på gammelt tegningsunderlag.  
Avvik fra eksisterende situasjon kan forekomme.  
Alle mål må kontrolleres på stedet.  
Målsetting for nye utsparinger i betong etter riving må kontrolleres.  
Målsetting usparinger etter vinduer og dører som rives må kontrolleres.

- Nye søyler
- Nye vegger
- Eksisterende vegger
- Rives

Rev	Endring					Utført	Kontr.	Dato
Tegningsnummer						Prosjekt nr.		
Bygg nr.	Etasje	Fag	Systemkode	Tegn.type	Lepennr			
02	A	200	20	02	D0287369			
<div><div><div>●</div><div>ARK : AFRY Ark Studio Lillesakerveien 8, 0283 Oslo</div></div><div><div>●</div><div>IARK :</div></div><div><div>○</div><div>LARK :</div></div><div><div>○</div><div>PGK :</div></div><div><div>○</div><div>RIB :</div></div><div><div>○</div><div>RIV :</div></div><div><div>○</div><div>RIE :</div></div><div><div>○</div><div>RIBr :</div></div><div><div>○</div><div>RIG :</div></div><div><div>○</div><div>RIA :</div></div></div> <div></div>						+47 24 10 10 10		
						+47 24 10 10 10		
Lokasjons fig.								
Prosjekt: Fløterveien 1 Gnr 7717 / Bnr 219								
Tiltakshaver: Kongsberg kommunale eiendom Numedalsvegen 114 3617 Kongsberg								
<div><div><div><div></div></div><div>AFRY</div></div><div><div>AFRY Architects</div><div>Lillesakerveien 8, 0283, Oslo Tel: 24 10 10 10</div></div></div>								
Fase: FORPROSJEKT						Ansvarlig LJH	Tegnet PAH	Kontrollert IM
Prosjekt nr. D0287369		Dato: 2026-03-23			Målestokk: 1 : 100		Format: A1	
Rivningsplan 2. etasje								
Bygg nr.	Etasje	Fag	Systemkode	Tegn.type	Lepennr	Rev.		
02	A	200	20	02				

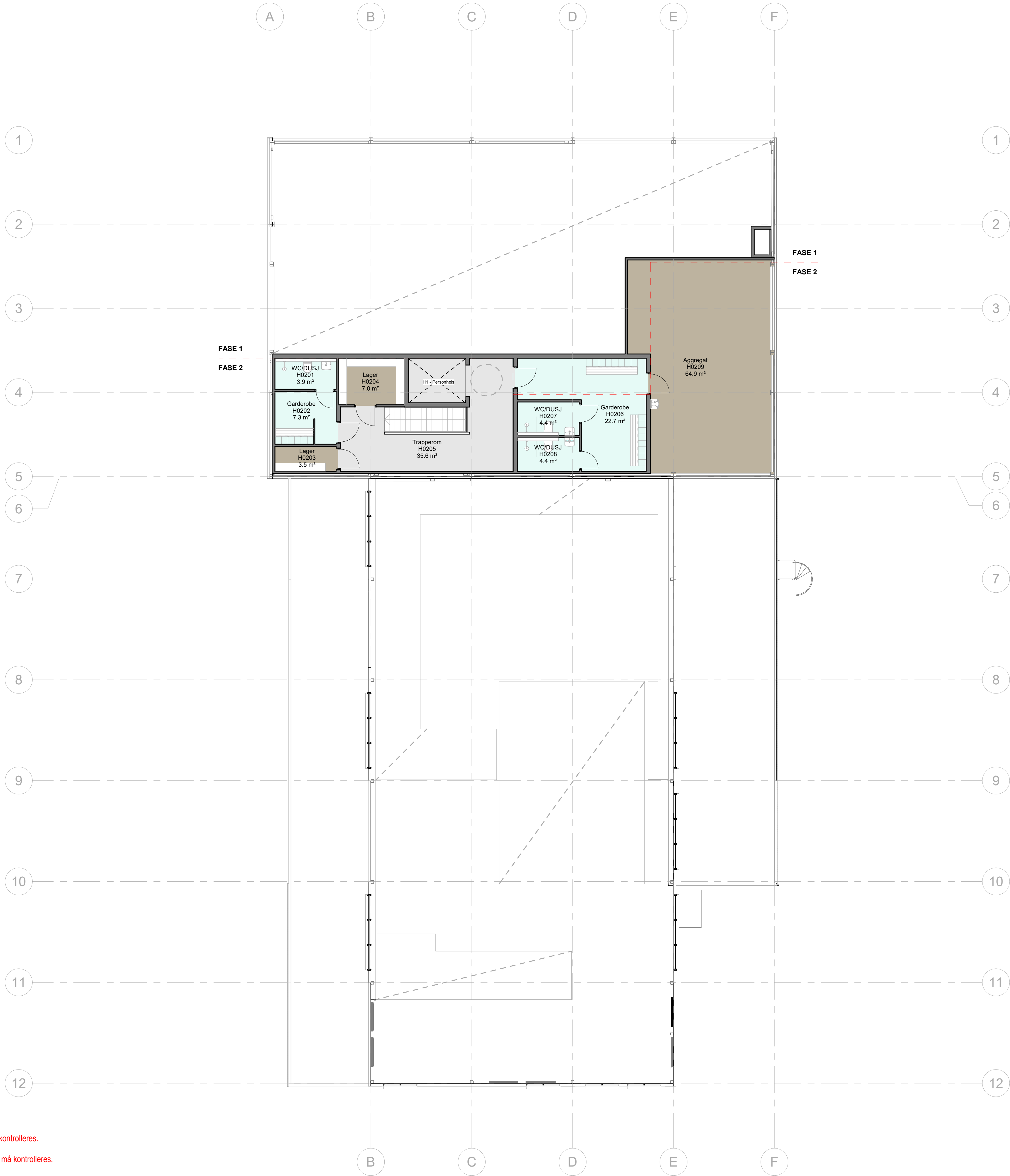

Tegning er basert på gammelt tegningsunderlag.

Avvik fra eksisternde situasjon kan forekomme.

Alle mål må kontrolleres på stedet.

Målsetting for nye utsparinger i betong etter riving må kontrolleres.

Målsetting usparinger etter vinduer og dører som rives må kontrolleres.

- Nye søyler
- Nye vegger
- Eksisterende vegger

- Rom
- Disponibelt
  - Drift
  - Garderobe
  - Hvilerom
  - Kjøkken
  - Kontor
  - Kontorlandskap
  - Møte
  - Parkering
  - Sirkulasjon
  - Siviltforsvaret
  - Stillerom
  - Teknisk
  - Terrasse
  - WC

Rev		Endring			Utført	Kontr.	Dato
Tegningsnummer					Prosjektnr.		
Bygg nr.	Etasje	Fag	Systemkode	Tegn. type	Løpnr.		
02	A	200	20	03	D0287369		
<div><div></div>ARK : AFRY Ark Studio</div>					+47 24 10 10 10		
<div><div></div>IARK :</div>					+47 24 10 10 10		
<div><div></div>LARK :</div>							
<div><div></div>PGK :</div>							
<div><div></div>RIB :</div>							
<div><div></div>RIV :</div>							
<div><div></div>RIE :</div>							
<div><div></div>RIBr :</div>							
<div><div></div>RIG :</div>							
<div><div></div>RIA :</div>							
Lokasjons fig.							
Prosjekt:							
Fløterveien 1							
Gnr 7717 / Bnr 219							
Titelshaver:							
Kongsberg kommunale eiendom							
Numedalsvegen 114							
3617 Kongsberg							
<div><div>AFRY</div><div><div>AFRY Architects</div><div>Lillemakerveien 8, 0283, Oslo Tel: 24 10 10 10</div></div></div>							
Fase:			Ansvarlig:	Tegnet:	Kontrollert:		
FORPROSJEKT			LJH	PAH	IM		
Prosjekt nr:		Dato:		Målestokk:	Format:		
D0287369		2026-03-17		1 : 100	A1		
Plantegning 2. etasje							
Bygg nr.	Etasje	Fag	Systemkode	Tegn. type	Løpnr.		Rev.
02	A	200	20	03			

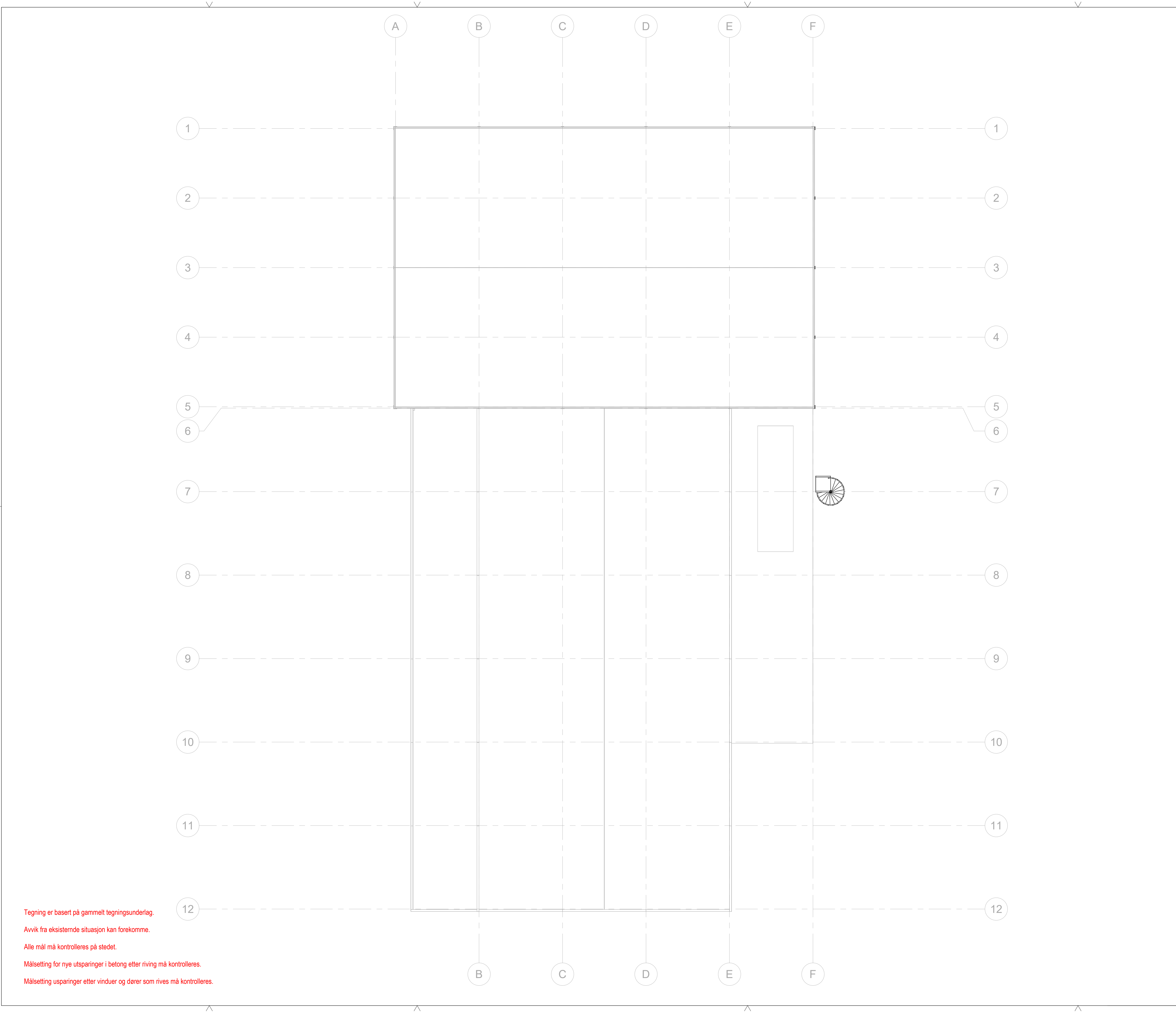

Tegning er basert på gammelt tegningsunderlag.

Avvik fra eksisternde situasjon kan forekomme.

Alle mål må kontrolleres på stedet.

Målsetting for nye utsparinger i betong etter riving må kontrolleres.

Målsetting usparinger etter vinduer og dører som rives må kontrolleres.

- Nye søyler
- Nye vegger
- Eksisterende vegger

Rev	Endring				Utført	Kontr.	Dato
Tegningsnummer						Prosjektnr.	
Bygg nr.	Etasje	Fag	Systemkode	Tegn. type	Løpnr		
03T	A	200	20	01		D0287369	
<div><div><div>●</div><div>ARK : AFRY Ark Studio Lilaleirveien 8, 0283 Oslo</div></div><div><div>●</div><div>IARK :</div></div><div><div>○</div><div>LARK :</div></div><div><div>○</div><div>PGK :</div></div><div><div>○</div><div>RIB :</div></div><div><div>○</div><div>RIV :</div></div><div><div>○</div><div>RIE :</div></div><div><div>○</div><div>RIBr :</div></div><div><div>○</div><div>RIG :</div></div><div><div>○</div><div>RIA:</div></div></div> <div>+47 24 10 10 10</div> <div>+47 24 10 10 10</div>							
Lokasjons fig.							
Prosjekt: Fløterveien 1 Gnr 7717 / Bnr 219							
Titelshaver: Kongsberg kommunale eiendom Numedalsvegen 114 3617 Kongsberg							
<div><div>AFRY</div><div>AFRY Architects Lilaleirveien 8, 0283, Oslo Tel: 24 10 10 10</div></div>							
Fase: FORPROSJEKT				Ansvarlig: LJH	Tegnet: PAH	Kontrollert: IM	
Prosjekt nr: D0287369	Dato: 2026-03-17			Målestokk: 1 : 100	Format: A1		
Eksisterende plantegning tak							
Bygg nr.	Etasje	Fag	Systemkode	Tegn. type	Løpnr	Rev.	
03T	A	200	20	01			



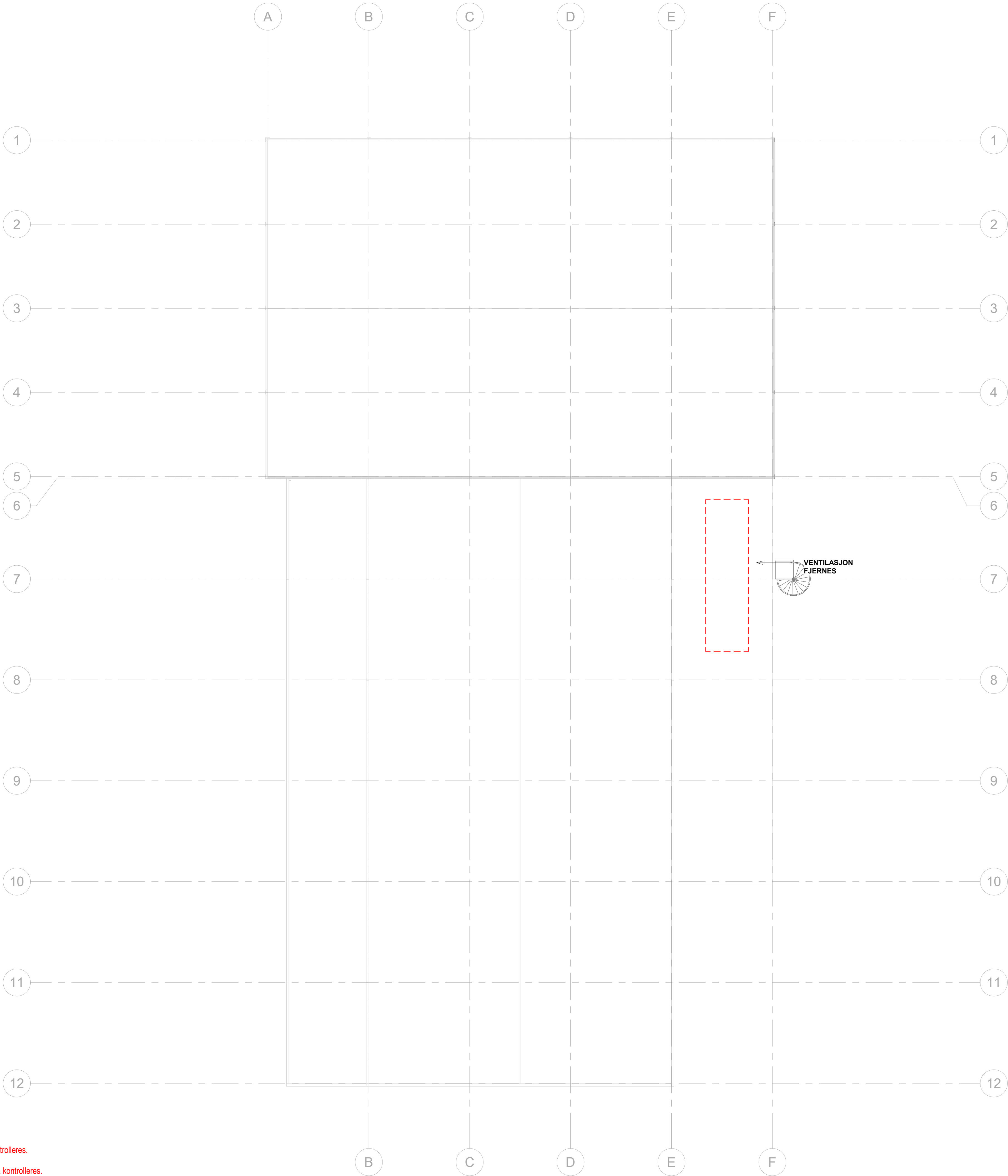

Tegning er basert på gammelt tegningsunderlag.

Avvik fra eksisternde situasjon kan forekomme.

Alle mål må kontrolleres på stedet.

Målsetting for nye utsparinger i betong etter riving må kontrolleres.

Målsetting usparinger etter vinduer og dører som rives må kontrolleres.

- Nye søyler
- Nye vegger
- Eksisterende vegger
- Rives

Rev		Endring			Utført	Kontr.	Dato
Tegningsnummer					Prosjektnr.		
Bygg nr.	Etasje	Fag	Systemkode	Tegn type	Lapenr		
03T	A	200	20	02	D0287369		
<div><div></div>ARK : AFRY Ark Studio Liliekerveien 8, 0283 Oslo</div>						+47 24 10 10 10	
<div><div></div>IARK :</div>						+47 24 10 10 10	
<div><div></div>LARK :</div>							
<div><div></div>PGK :</div>							
<div><div></div>RIB :</div>							
<div><div></div>RIV :</div>							
<div><div></div>RIE :</div>							
<div><div></div>RIBr :</div>							
<div><div></div>RIG :</div>							
<div><div></div>RIA :</div>							
Lokasjons fig.							
Prosjekt: Fløterveien 1 Gnr 7717 / Bnr 219							
Tilakshaver: Kongsberg kommunale eiendom Numedalsvegen 114 3617 Kongsberg							
<div><div>AFRY</div><div>AFRY Architects Liliekerveien 8, 0283, Oslo Tel: 24 10 10 10</div></div>							
Fase: FORPROSJEKT			Ansvaryl: LJH	Tegnet: PAH	Kontrollert: IM		
Prosjekt nr: D0287369		Dato: 2026-03-17		Målestokk: 1 : 100	Format: A1		
Rivningsplan tak							
Bygg nr.	Etasje	Fag	Systemkode	Tegn type	Lapenr	Rev.	
03T	A	200	20	02			

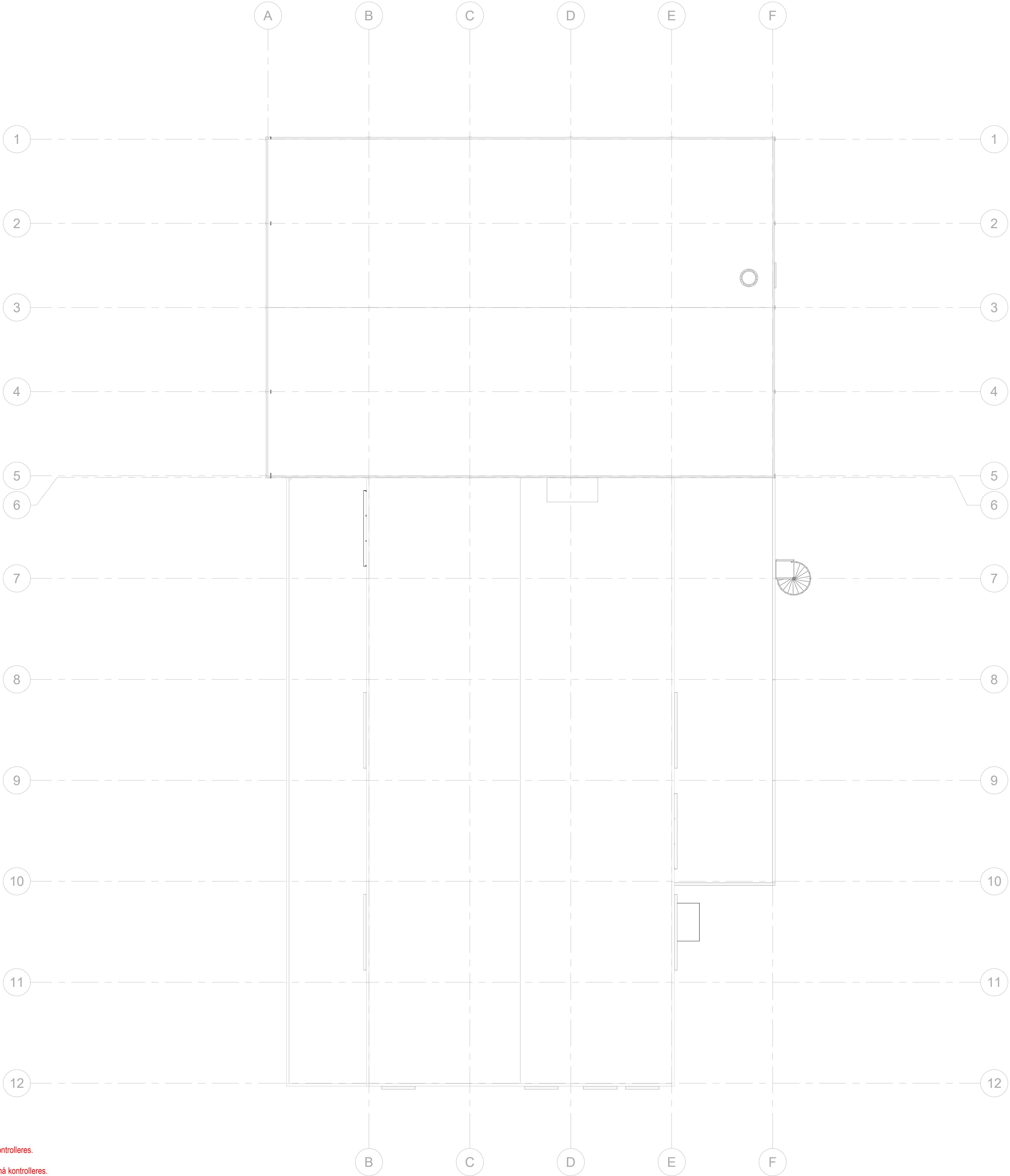

Tegning er basert på gammelt tegningsunderlag.

Avvik fra eksisternde situasjon kan forekomme.

Alle mål må kontrolleres på stedet.

Målsetting for nye utsparinger i betong etter riving må kontrolleres.

Målsetting usparinger etter vinduer og dører som rives må kontrolleres.

- Nye søyler
- Nye vegger
- Eksisterende vegger

Rev	Endring					Utført	Kontr.	Dato
Tegningsnummer						Prosjektnr.		
Bygg nr.	Etasje	Fag	Systemkode	Tegn type	Lapenr			
03T	A	200	20	03	D0287369			
<div><div></div>ARK : AFRY Ark Studio Lillesakerveien 8, 0283 Oslo</div>						+47 24 10 10 10		
<div><div></div>IARK :</div>						+47 24 10 10 10		
<div><div></div>LARK :</div>								
<div><div></div>PGK :</div>								
<div><div></div>RIB :</div>								
<div><div></div>RIV :</div>								
<div><div></div>RIE :</div>								
<div><div></div>RIBr :</div>								
<div><div></div>RIG :</div>								
<div><div></div>RIA :</div>								

Lokasjons fig.

Prosjekt:								
Fløterveien 1								
Gnr 7717 / Bnr 219								
Tilskriver:								
Kongsberg kommunale eiendom								
Numedalsvegen 114								
3617 Kongsberg								

AFRY

AFRY Architects  
Lillesakerveien 8,  
0283, Oslo  
Tel: 24 10 10 10

Fase:				Ansvarlig:	Tegnet:	Kontrollert:
FORPROSJEKT				LJH	PAH	IM
Prosjekt nr:		Dato:			Målestokk:	Format:
D0287369		2026-03-17			1 : 100	A1

Ny plantegning tak

Bygg nr.	Etasje	Fag	Systemkode	Tegn type	Lapenr	Rev.
03T	A	200	20	03		